ГЕНЕРАЛЬНЫЙ ПЛАН БАРДЫМСКОГО МУНИЦИПАЛЬНОГО ОКРУГА
Карта функциональных зон муниципального округа
Масштаб 1:50 000

УСЛОВНЫЕ ОБОЗНАЧЕНИЯ

Ликвидир. Реконст. Планир. Сущ.

- Граница Бардымского муниципального округа
- Граница населенных пунктов
- Территория населенных пунктов
- Водоток, водоем

ОБЪЕКТЫ КАПИТАЛЬНОГО СТРОИТЕЛЬСТВА ТРАНСПОРТНОЙ ИНФРАСТРУКТУРЫ

- Автомобильные дороги регионального или межмуниципального значения
- Автомобильные дороги местного значения
- Железнодорожный путь общего пользования
- Железнодорожный путь необщего пользования
- Железнодорожная станция
- Мостовое сооружение
- Железнодорожный переезд
- Автозаправочная станция
- Остановочный пункт
- Автостанция

ОБЪЕКТЫ СОЦИАЛЬНОЙ ИНФРАСТРУКТУРЫ, ОТДЫХА И ТУРИЗМА, САНАТОРНО-КУРОРТНОГО НАЗНАЧЕНИЯ

Объекты образования и науки

- Организация, реализующая программы профессионального и высшего образования
- Общеобразовательная организация
- Дошкольная образовательная организация

Объекты культуры и искусства местного значения

- Объект культурно-просветительного назначения
- Объекты культурно-досугового (клубного) типа

Объекты физической культуры и массового спорта местного значения

- Спортивное сооружение

Объекты здравоохранения регионального значения

- Лечебно-профилактическая медицинская организация (кроме санаторно-курортной), оказывающая медицинскую помощь в стационарных условиях, ее структурное подразделение
- Лечебно-профилактическая медицинская организация, оказывающая медицинскую помощь в амбулаторных условиях и (или) в условиях дневного стационара
- Обособленное структурное подразделениемедицинской организации, оказывающий первичную медико-санитарную помощь

Объекты отдыха и туризма

- Гостиницы и аналогичные коллективные средства размещения
- Специализированные коллективные средства размещения
- Детский оздоровительный лагерь
- Объекты физкультурно-досугового назначения и активного отдыха

Объекты санаторно-курортного назначения

- Объект санаторно-курортного назначения

Прочие объекты обслуживания

- Административное здание
- Объект религиозной организации
- Объекты торговли, общественного питания

Общественные пространства

- Парк культуры и отдыха
- Иные объекты регионального значения, объекты местного значения, установленные в соответствии с законодательством

ПРЕДПРИЯТИЯ ПРОМЫШЛЕННОСТИ, СЕЛЬСКОГО И ЛЕСНОГО ХОЗЯЙСТВА, ОБЪЕКТЫ УТИЛИЗАЦИИ И ПЕРЕРАБОТКИ ОТХОДОВ ПРОИЗВОДСТВА И ПОТРЕБЛЕНИЯ

Предприятия и объекты добывающей и обрабатывающей промышленности местного значения

- Предприятие добывающей промышленности
- Предприятие металлургии
- Предприятие строительной промышленности, по выпуску неметаллической минеральной продукции
- Предприятие по обработке древесины, производству изделий из дерева

Объекты утилизации, обезвреживания, размещения отходов производства и потребления местного значения

- Объект размещения отходов
- Места несанкционированного размещения отходов производства и потребления
- Объект по обработке, утилизации, обезвреживанию отходов

ОБЪЕКТЫ ТРУБОПРОВОДНОГО ТРАНСПОРТА И ИНЖЕНЕРНОЙ ИНФРАСТРУКТУРЫ

Электрические подстанции

- Электрическая подстанция 220 кВ
- Электрическая подстанция 110 кВ
- Электрическая подстанция 35 кВ
- Трансформаторная подстанция (ТП)

Линии электропередачи (ЛЭП)

- Линии электропередачи 500 кВ
- Линии электропередачи 220 кВ
- Линии электропередачи 110 кВ
- Линии электропередачи 35 кВ
- Линии электропередачи 6 кВ

Магистральные трубопроводы для транспортировки жидких и газообразных углеводородов

- Магистральный нефтепровод
- Магистральный газопровод
- Газопровод распределительный

Объекты водоснабжения

- Артезианская скважина
- Насосная станция

Объекты связи

- Объекты почтовой связи
- Телевизионный ретранслятор

Гидротехнические сооружения

- Водоподпорные и водонапорные гидротехнические сооружения

ОБЪЕКТЫ ТРУБОПРОВОДНОГО ТРАНСПОРТА И ИНЖЕНЕРНОЙ ИНФРАСТРУКТУРЫ

Объекты единой государственной системы предупреждения и ликвидации чрезвычайных ситуаций

- Объекты обеспечения пожарной безопасности
- Аварийно-спасательные службы и аварийно-спасательные формирования

Места погребения

- Кладбище

ФУНКЦИОНАЛЬНЫЕ ЗОНЫ

- Жилые зоны
- Общественно-деловые зоны
- Производственные зоны, зоны инженерной и транспортной инфраструктур
- Зона сельскохозяйственного использования
- Зона рекреационного назначения
- Зона лесов
- Зоны специального назначения
- Зона акваторий
- Иные зоны
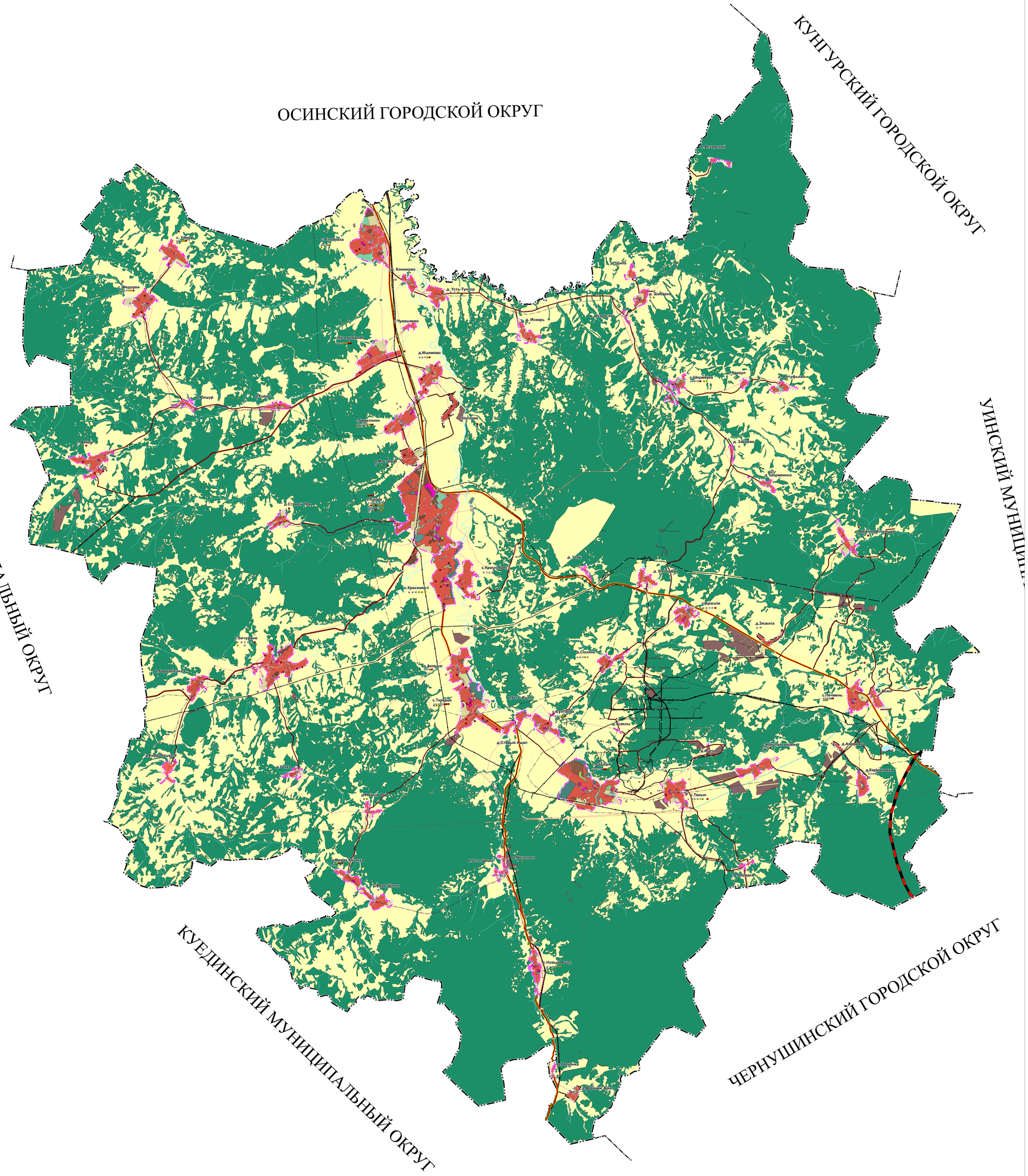
Все леса Бардымского муниципального округа принадлежат Куединскому лесничеству